

UOC – ST DI PALERMO

✉ Via Nairobi 4 - 90129 Palermo
☎ Segreteria 091-7033509 Fax 091-7033345
e-mail: dapchimicopa@arpa.sicilia.it
PEC: arpapalermo@pec.arpa.sicilia.it

ARPA SICILIA - ST. Palermo



Tit. 01 00.00 Partenza
Nr. 0013627 Data 15/03/2018

CAPITANERIA DI PORTO GUARDIA COSTIERA – PALERMO

All'attenzione del M.llo Piombo
cppalermo@mit.gov.it

COMUNE DI CARINI
protocollo@pec.comune.carini.pa.it

ASSESSORATO REGIONALE ENERGIA E SERVIZI DI PUBBLICA UTILITÀ

Dipartimento Acque e Rifiuti
dipartimento.acqua.rifiuti@certmail.regione.sicilia.it

ALL'I.R.S.A.P.
info@pec.irsapsicilia.it

PREFETTURA DI PALERMO
prefettura.prefpa@pec.interno.it

ST1
SEDE

OGGETTO: Trasmissione relazione relativa al sopralluogo effettuato su richiesta della Guardia Costiera di Palermo - Torrente Ciachea - Carini

In allegato si trasmette la relazione al sopralluogo del 22.02.2017, redatta da personale ispettivo di questa Agenzia, presso il torrente Ciachea, l'impianto di depurazione consortile IRSAP a servizio dei Comuni di Carini, Torretta, Capaci e Isola delle Femmine e impianto di sollevamento di proprietà del Comune di Carini.

Il Comune di Carini, che è proprietario e gestore dell'impianto di sollevamento, ai sensi dell'art. 2 comma 5 del D.D.G. n° 287 del 15.03.2011 rilasciato dal Dirigente Generale del Dipartimento Acque e Rifiuti è onerato al mantenimento in perfetto stato di conservazione e manutenzione ordinaria e straordinaria delle opere a servizio delle condotte sottomarine di allontanamento dei reflui, inoltre è invitato al ripristino della funzionalità dell'impianto di sollevamento.

TPALL
Morello Roberto

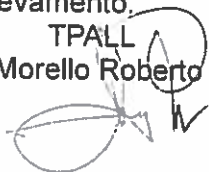

Il Direttore
dott. Giovanni Abbate

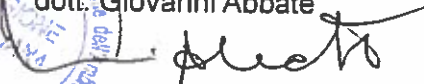

Regione Siciliana - Agenzia Regionale per la Protezione dell'Ambiente

Sette legale: Via San Lorenzo 312/g - 90146, Palermo
C.F. 97169170822 - P.IVA 05086340824

www.arpa.sicilia.it - e-mail: arpa@arpa.sicilia.it - PEC: arpa@pec.arpa.sicilia.it

UOC – ST DI PALERMO

☒ Via Nalrobi 4 - 90129 Palermo
☎ Segreteria 091-7033509 Fax 091-7033345
e-mail: dapchimicopa@arpa.sicilia.it
PEC: arpapalermo@pec.arpa.sicilia.it

RELAZIONE SULL'ACCERTAMENTO EFFETTUATO IN DATA 22.02.2018 PRESSO IL TORRENTE CIACHEA - CARINI

In data 22.02.2018 alle ore 10.30 circa, il sottoscritto TPALL Roberto Morello dipendente dall'Agenzia in intestazione, ha effettuato un sopralluogo ispettivo, congiuntamente a personale della Guardia Costiera di Palermo presso il tratto finale del Torrente Ciachea in località Carini.

Il servizio era stato richiesto telefonicamente dal M.Ilo Piombo della G.C. A seguito esposto a loro pervenuto che lamentava la presenza di un notevole flusso di acque che sversavano in mare.

Considerato che di norma il torrente non è più alimentato da acque sorgive né da scarichi, le uniche acque veicolate erano quelle prodotte dagli eventi pluviali. Visto che nei giorni precedenti vi erano state piogge, i sopradescritti funzionari, si sono recati in prossimità della foce del torrente Ciachea, dove constatavano la presenza di un'elevata portata d'acqua, trasparente ed inodore.

Costeggiando parte del torrente, si arrivava in un punto da dove quest'acqua fuoriusciva copiosamente.

La parte a monte del torrente all'atto dell'accertamento era quasi completamente asciutta, la fuoriuscita dell'acqua sembrava quindi provenire dall'adiacente impianto di depurazione consortile.

Al fine di verificare ed intercettare la fuoriuscita di tale acqua, è stato fatto un accesso all'impianto di depurazione Consortile, che riceve le acque grezze urbane provenienti da Comuni di Torretta, Capaci, Carini e Isola delle femmine, di proprietà dell'IRSAP e gestito in atto dalla ditta Dondi.

Dal sopralluogo effettuato all'impianto, unitamente al personale tecnico della ditta che si occupa della gestione, si constatava che le acque depurate in uscita dal depuratore venivano convogliate nelle vasche di raccolta a servizio dell'impianto di sollevamento per la successiva immissione a mare attraverso la condotta sottomarina.

L'impianto di sollevamento, ex impianto di pre-trattamento reflui di proprietà e gestione del Comune di Carini, non era attivo, pertanto le acque depurate anziché essere pompate in mare attraverso la condotta sottomarina, raggiungevano, per la presenza di uno scolmatore, l'alveo del torrente Ciachea e da lì fluivano verso il mare, sotto costa.

Il mancato funzionamento del sistema di pompaggio dovuto alla manomissione ed al furto dei componenti del sistema elettrico era stato da tempo segnalato anche dal gestore dell'impianto consortile in occasione dello stesso atto vandalico subito.

Al fine di documentare i luoghi, sono state effettuate foto con macchina digitale, che vengono inserite alla presente relazione.

TPALL
Morello Roberto





Foto n. 1 – Acqua affiorante nel torrente Ciachea, dove è posizionata la condotta di sovrappieno dell'impianto di sollevamento.



Foto n. 2 - Vista lato monte, lato sinistro dalla fuoriuscita, del torrente Ciachea





Foto n. 3 - Valle del torrente Ciachea direzione mare.



Foto n. 4 - Vasca raccolta acque depurate dal depuratore consortile, sita nell'ex impianto di pretrattamento di proprietà e gestito dal Comune di Carini per il successivo rilancio con pompe di sollevamento a mare.





Foto n. 5 – Particolare dell'ultima vasche di raccolta dell'impianto di sollevamento. Si evidenzia la condotta di troppo pieno (scolmatore) che permette lo sversamento delle acque, nel torrente Ciachea, quando le stesse non sono pompate nella condotta sottomarina che a tutt'oggi risulta mancante per mt.200, scaricando sotto costa.

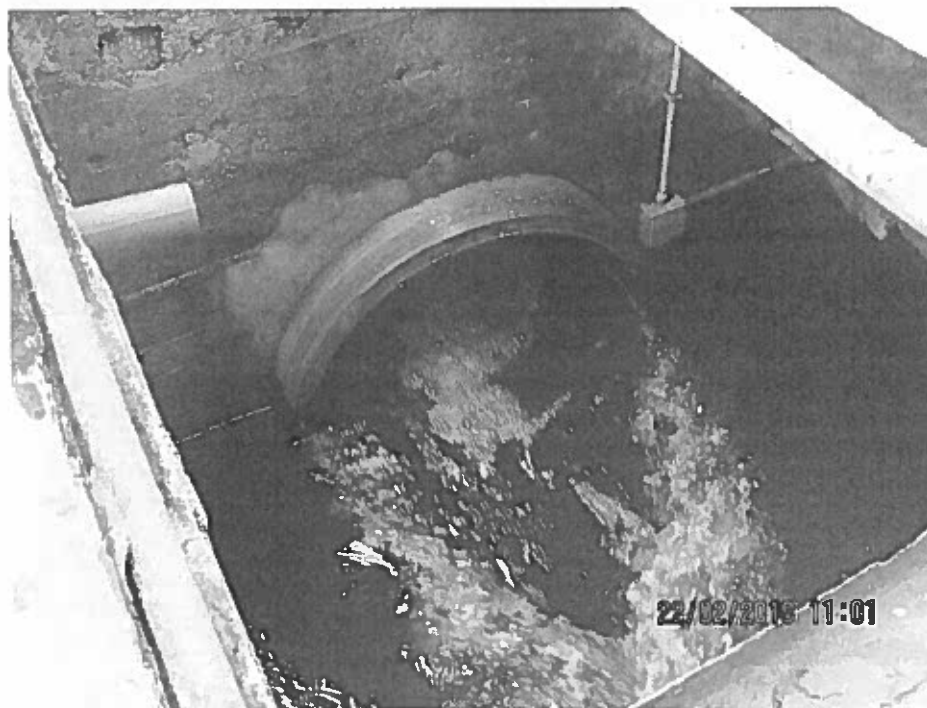



Foto n.6 – Quadro elettrico a servizio dell'impianto di sollevamento fuori uso per mancanza di cavi di alimentazione elettrica

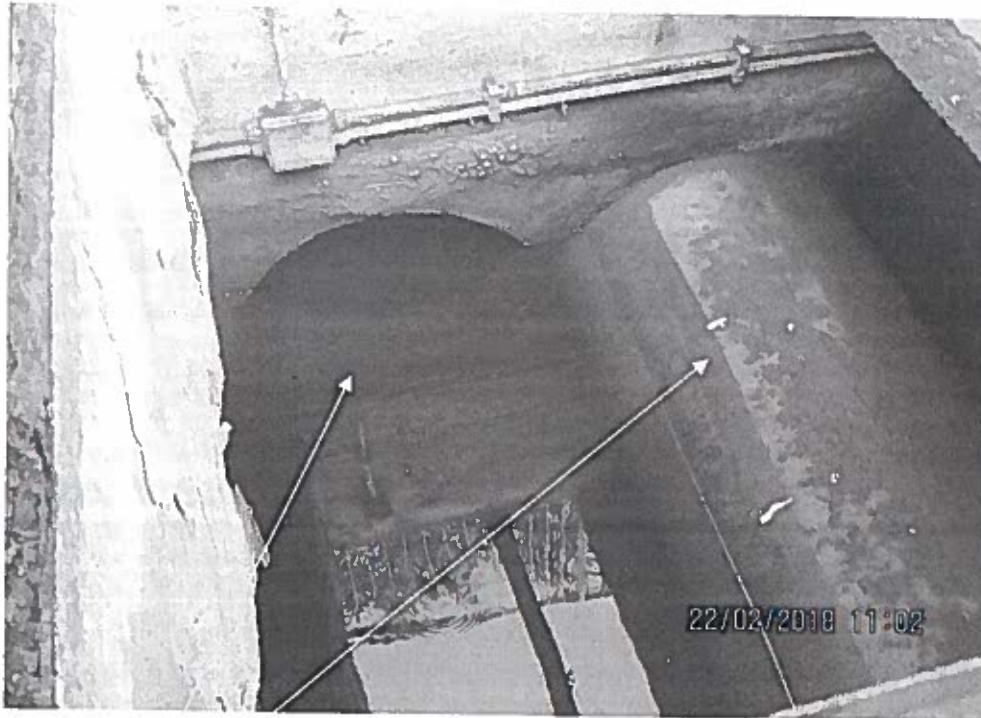